NOEL AU CLUB NORD ARDENNES

page 3

JOLI SUCCES POUR LE BUZANTRAIL

page 4

FÉDÉRATION FRANÇAISE DE FOOTBALL – LIGUE DU GRAND EST – LIGUE DU FOOTBALL AMATEUR

Ardennes Foot

Journal d'informations du District des Ardennes de Football

19éme année

DISTRICT DES ARDENNES DE FOOTBALL • MAISON DÉPARTEMENTALE DES SPORTS
ROUTE DE LA MONCELLE 08140 BAZEILLES • SITE INTERNET : http://DISTRICTFOOT08.FFF.FR

Supplément du Jeudi 17/01/19

N°811

DÉTECTION U18 FUTSAL

L'ensemble des joueurs et éducateurs ayant participé à cette première détection U18 Futsal

Le Mercredi 24 Octobre 2018, s'est déroulée la première détection U18 Futsal dans le Gymnase de RENWEZ. 20 jeunes joueurs U18 des clubs de REVIN, CHEVEUGES, LE THEUX, SEDAN CSSA, TRMA ont participé à cette détection dans le cadre du développement du Futsal de haut niveau et des détections régionales, puis nationales.

Le District des Ardennes tient à remercier le club de TRMA pour avoir pu mettre à disposition le gymnase de RENWEZ. Merci également à l'ensemble des joueurs présents et aux éducateurs diplômés (Abdenour ADDANI BEF, Nadir HAMLA BMF et Rémy TISSOUX BMF, qui également tous titulaires du module Futsal) qui ont encadré cette détection U18 Futsal en compagnie des techniciens Maximilien FRADIN et Romain OFFROY.

LE PERE NOËL EN VISITE AU FC BOGNY SUR MEUSE

Le vendredi 07 décembre 2018 dernier, les jeunes licenciés des catégories U7 à U11 (55 licenciées) du FC Bogny sur Meuse avaient rendez-vous pour le traditionnel gouter de noël à la salle Danton de Bogny.
Parents et enfants ont assisté au spectacle de Tonton MAGICUS en attendant la venue du Père Noël pour la distribution de friandises précédant le goûter.
Un moment toujours très apprécié des petits mais aussi des grands.

Le club en profite pour savoir qu'il chercher à étoffer ses effectifs dans toutes les catégories des jeunes nés(es) de 2002 à 2013.

CLUBS INFOS - DIVERS

L'ENTENTE SPORTIVE AUVILLERS/SIGNY -**organise la 2ème édition du challenge futsal Marie-Claude GUILAIN** le **dimanche 20 janvier 2018**, toute la journée à la salle polyvalente de Mon Idée. Celui-ci rassemblera 8 équipes féminines. Restauration et buvette sur place. Entrée gratuite. Meilleur accueil à toutes et à tous.

FC NEUVILLOIS - **organise** un **concours de belote** le **vendredi 25 janvier 2019** à la salle des fêtes de La Neuville en Tourne à Fuy. Inscriptions à 20h00. Renseignements 03.24.38.19.00

FC HARAUCOURT - **organise** son **loto** le **dimanche 27 janvier 2019** à la salle des fêtes de Haraucourt, spécial bon d'achat de 20 à 400€, petit train, partie royale, tombola, 12 cartons 15€, affichage électronique, buvette et restauration, ouverture 12h30, début 14h00

JS VRIGNOISE - **organise** son **tournoi Futsal catégorie U9 le samedi 2 février 2019** au cosec du LEP de Vivier-au-court. Début 10h00, fin 16h00. Tournoi limité a 8 club. Contact 06.71.82.67.97

FC MAUBERT FONTAINE - **organise** son **repas du foot** le **samedi 2 février 2019** à la salle polyvalente à partir de 19h30.
Menu adulte 25 euros, menu enfant 7euros. Pour toute information ou réservation,appelez le 06-15-89-78-86 ou le 06-82-62-85-92. Réservation au plus tard le 25 janvier 2019

L'US FLIZE - **organise** son traditionnel **concours de belote** le **samedi 9 février 2019** à partir de 20h00 à la salle des fêtes de Flize. Inscriptions sur place 6€ par joueur. Bons d'achats et lots à toutes les équipes. Buvette et restauration sur place.

L'ENTENTE SPORTIVE DE CHARLEVILLE MEZIERES - **organise** ses **tournois** au parc des expositions de Charleville mezieres: tournois jeunes, GABRIEL JABLY et MICHEL BURER U7,U9 le **samedi 16 fevrier 2019**, et U11 le **dimanche 17 fevrier 2019** à partir de 9h30. Tournoi sixtes nocturne, **samedi 16 fevrier 2019** à partir de 19h30. Pour tous renseignements et inscriptions, joindre Mickael DEBAY au 0672276835 ou mickael.debay@orange.fr ou charlevillemezieres.es@ardennes.lgef.fr

Nota : Les infos clubs sont publiées sur **3 parutions au maximum** pour chaque demande. Plusieurs demandes sont possibles. Toutes ces infos doivent nous parvenir par mail avec l'adresse officiel club et être dans le corps du mail envoyé. Ces informations seront vérifiées afin d'éviter une parution fantaisiste avec fautes d'orthographes. **Elles doivent nous parvenir le vendredi au plus tard pour une parution le jeudi suivant, jour de parution d'Ardennes Foot.**

APRES-MIDI DE NOËL AU FC LE THEUX

Pour bien finir l'année 2018, plus de 65 enfants de 5 à 12 ans du **THEUX FOOTBALL CLUB DE CHARLEVILLE-MÉZIÈRES** qui se sont retrouvés au parc des expositions. Les éducateurs du club ont animé cette après-midi récréative où les enfants ont dégusté des crêpes préparées par des parents et bénévoles du club. Une distribution de chocolats et la remise d'un album de leurs joueurs fétiches a clôturé l'après-midi. Enfants et éducateurs ont ensuite posé avec énergie pour la traditionnelle photo de fin d'année. Le président et tous les membres du club remercient enfants, parents et partenaires du club pour cette première partie de saison et leur souhaitent une bonne année 2019.

NOEL AU CLUB DE NORD ARDENNES

Le club de NORD ARDENNES a organisé son traditionnel tournoi de Noel U9 avec 12 équipes présentes. Quatre équipes de NORD ARDENNES, et une de MONTHERME, REVIN, HAYBES, VILLERS SEMEUSE, et ROUVROY. Une belle fête du football avant la venue du Père Noel avec la victoire aux tirs au but de NORD ARDENNES 1 face à REVIN. Merci à tous les bénévoles du club.

Le 19 Décembre un gouter de Noel fut organisé au Château de Mon Bijou à GIVET avec toute l'école de football. Un bon moment de convivialité. Merci au comité et à la ville de GIVET.

JOLI SUCCES POUR LE BUZANTRAIL !

La première édition de la BUZANTRAIL organisée à la fois par la SOS BUZANCY, le Comité de Jumelage de BUZANCY et en partenariat avec la commune de BUZANCY s'est déroulée le 01 Novembre 2018, sous une petite pluie fine ce qui a rendu le parcours plus souple. Sur la ligne de départ, près de 200 coureurs et marcheurs se sont alignés à savoir 87 inscrits sur le 8 kms, 57 inscrits sur le 14 kms et 58 marcheurs.
Un grand merci aux participants, aux bénévoles et à toutes les personnes qui ont pu faire de cette journée sportive une belle réussite dans un esprit de convivialité.

Le club de foot et le comité de jumelage remercient également les sociétés de chasse de Fossé, Bar les Buzancy, Buzancy, ainsi que les communes de BAR LES BUZANCY, BUZANCY et FOSSE pour les autorisations données afin de traverser les divers chemins de la course.
Nous donnons donc rendez-vous à nos amis coureurs et marcheurs 1er Novembre 2019, avec cette fois ci une tombola.

Le secrétaire du SOS BUZANCY
Mr WATRIN

REMISE ÉQUIPEMENTS A L'ENTENTE SPORTIVE AUVILLERS SIGNY LE PETIT

Au début du premier entraînement de l'année pour les U9, Denis Maréchal, responsable de la société Maréchal constructions de Maubert-Fontaine, a remis officiellement un jeu de maillots et shorts à Alain Chevron, Président et responsable de cette catégorie de jeunes ainsi qu'à Gautier Adams, responsable de l'école de football de l'entente sportive Auvillers/Signy-le-Petit, en présence de plusieurs éducateurs.

Le Président et les dirigeants du club remercient ce généreux donateur pour qui c'était un plaisir de venir à la rencontre des jeunes footballeurs dans cette salle polyvalente où il a participé à la construction du gros œuvre en 2010 pour le compte d'une autre société.

STAGES DES ARBITRES DES 26 JANVIER ET 23 FÉVRIER 2019

Vous trouverez ci-dessous la liste des arbitres convoqués pour le samedi 26 janvier 2019 à 8 h 30 à la Maison des Sports à Bazeilles. Les autres arbitres sont convoqués le samedi 23 mars 2019 à 8 h 30.

Les personnes, qui ne peuvent venir à la date du stage qui leur est prévue, doivent demander un changement de date. Elles sont priées d'en aviser le secrétaire de la CDA.

En cas d'absence non justifiée, il sera fait application du barème de pénalités prévues au Règlement Intérieur de la CDA (Les absences doivent être justifiées par courrier écrit ou électronique auprès du secrétaire).

Un test physique est prévu pour les arbitres D1 ainsi que les arbitres volontaires. Se munir d'une tenue de sport.

Stage des Arbitres du 26 janvier 2019

Mesdames BOUAMRIOU Lorrie - PILLON Séverine - PLU Khadija - ROSA MORENO Florine

MM. ADELINE Gaetan - ADIN Tony - ALLAG Farid - AVELANGE Christophe - BAGNAROL Florian - BARRE Cédric - BARRO Ousmane - BAUDESSON Jean-Roger - BEGUIN Arnaud - BELLONI Jean-Michel - BIDA Anis - BOIZET Franck - BOUAMRIOU Loïc - BRETON David - BRITO DACUNHA Luis - CALISKAN Okan - CAPPELLE David - CHARDIN Christophe - CORTINI Anthony - COTRET Damien - COUTANT Alain - CUGNET Damien - DE AZEVEDO Michael - DEMAREZ Gautier - DIDION Laurent - DOMELIER David - DORE Quentin - DUPONT Nicolas - DUPUY Franck - EL MOUADDABE Rachid - EVRARD David - FELS Rudy - FOSSIER Frédéric - FOSSIER Stéphane - FREDERIC Damien - GALICHET Arnaud - GODET Fabrice - GODIN Alexis - GONZALEZ Mickaël - GRANCHER Gilles - LAMBERTI Maxime - LARCHER Aurélien - LAURENT Johnny - LEBRUN Joël - LIOUVILLE Kévin - LOBREAU Sébastien - MAILLARD Patrice - MALVEZZI Roger - MANOT Alexis - MARCHERAS Frederic - MARCHESAN Georges - MARCHOIS Damien - MARQUES DA CUNHA David - MARTIN Yves - OLIVIER Franck - PELTIER John - PELTRIAUX Grégory - PETIAU Emeric - PLONGERON Jean-Claude - POTRON Adrien - RIBEIRO LEITE Hugo - RICAULT Clément - ROUX Gilles - SARIKAYA Békir - SPANGENBERG Herman - TINOT Pierre - ZIDANE Fodil

Stage des Arbitres du 23 février 2019

Sont convoqués, lors de ce stage, les arbitres adultes non désignés ci-dessus ainsi que les Jeunes Arbitres.

La participation lors de ces stages est de 10 euros. Les repas sont réservés à l'avance.

Les observateurs et arbitres/auxiliaires sont cordialement invités à y participer. Prière de prendre contact avec le secrétaire pour indiquer la date choisie.

La Commission des Arbitres

HOMMAGE A SYLVAIN COUVIN

Nous avons appris avec stupeur le décès de Sylvain membre de la Commission Vétéran.

Passionné de football d'abord en tant que joueur puis en tant que coach, il s'occupait de l'équipe vétéran du club de l'US LUCQUY CHEMINOTS.

Nous présentons nos sincères condoléances à sa famille et l'expression de notre plus profonde sympathie.

L'ensemble des membres de la Commission Vétérans

Le District des Ardennes de Football, les membres du Comité Directeur, les Commissions, le personnel du District, au nom de son Président Bernard GIBARU qui était présent aux obsèques, s'associent à la peine de la famille et adressent également leurs sincères condoléances. Notre soutien va également à son club très éprouvé par cette disparition.

AU REVOIR DANIEL

Daniel David nous a quitté le 7 janvier 2019 à l'âge de 87 ans. Fils de Julien David membre fondateur du club en 1922, il fut le gardien de l'équipe première jusqu'en 1962. Durant sa carrière de joueur il a aussi joué quelques saisons à Rethel au niveau ligue. Lorsqu'il raccrocha les crampons il devient dirigeant et trésorier du club.

Homme d'une grande discrétion et apprécié dans le milieu sportif, il suivait toujours les résultats de l'US Machault.

Dirigeants, joueurs, sympathisants présentent leurs sincères condoléances à ses enfants et sa famille.

Le District des Ardennes de Football, le président Bernard GIBARU, les membres du Comité Directeur, les Commissions, le personnel du District, adressent leurs sincères condoléances à toute la famille DAVID.

AGENDA DES RÉUNIONS

Commission des Arbitres
Mercredi 23 janvier à 18h00

Commission du Football des Jeunes
Lundi 28 janvier à 18h30

Commission de la Féminisation
Mardi 29 janvier à 18h00

REGLEMENTATION FÉDÉRALE :
DÉSIGNATION D'UN ARBITRE SUR PLUSIEURS MATCHS

Réglementation fédérale médicale - désignations consécutives des arbitres sur une courte période

La Commission Fédérale Médicale, après avis de l'association des médecins fédéraux régionaux, a arrêté la réglementation suivante s'agissant des modalités concernant la multiplication des désignations d'un arbitre sur une courte période:

Un arbitre peut:

I/ arbitrer 2 matchs répartis sur deux jours consécutifs dès lors qu'il réalise 1 seule fois la fonction d'arbitre central. Un arbitre peut donc arbitrer au centre un jour et en tant qu'arbitre assistant le lendemain.

Ex: l'arbitre A arbitre un premier match le samedi en qualité d'arbitre central, et un deuxième match le dimanche en qualité d'arbitre assistant.

II/ arbitrer en qualité d'arbitre central et d'arbitre assistant le même jour.

Ex: l'arbitre A arbitre un premier match le samedi matin en qualité d'arbitre assistant, et un deuxième match le samedi après-midi en qualité d'arbitre central.

III/ arbitrer en qualité d'arbitre d'assistant à deux reprises le même jour.

Ex: l'arbitre A arbitre un premier match le samedi matin en qualité d'arbitre assistant, et un deuxième match le samedi après-midi en qualité d'arbitre assistant.

IV/ arbitrer 3 matchs répartis sur trois jours, dès lors qu'il ne réalise pas la fonction d'arbitre central sur deux jours consécutifs pendant ces trois jours.

Ex: l'arbitre A arbitre un premier match le vendredi soir en qualité d'arbitre central, un deuxième match le samedi après-midi en qualité d'arbitre assistant, et enfin, un troisième match le dimanche après-midi en qualité d'arbitre central.

Réglementation fédérale médicale - désignations consécutives des arbitres sur une courte période

Un arbitre ne peut pas:

A/ arbitrer en qualité d'arbitre central deux fois le même jour.

Ex: l'arbitre A ayant arbitré un premier match le samedi matin en qualité d'arbitre central, il ne pourra pas arbitrer un deuxième match le samedi après-midi en qualité d'arbitre central.

B/ arbitrer en qualité d'arbitre central deux fois en deux jours.

Ex: l'arbitre A ayant arbitré un premier match le samedi matin en qualité d'arbitre central, il ne pourra pas arbitrer un deuxième match le dimanche après-midi en qualité d'arbitre central.

C/ arbitrer plus de deux matchs en deux jours quelles que soient les fonctions exercées.

Ex:
-l'arbitre A ayant arbitré un premier match le samedi matin en qualité d'arbitre assistant, et un deuxième match le samedi après-midi en qualité d'arbitre central, il ne pourra arbitrer le dimanche qu'elle que soit la fonction exercée.
-l'arbitre A ne peut arbitrer un premier match en qualité d'arbitre assistant le samedi après-midi, en qualité d'arbitre central le dimanche matin et en qualité d'arbitre assistant le dimanche après-midi,

Réglementation fédérale médicale - désignations consécutives des arbitres sur une courte période

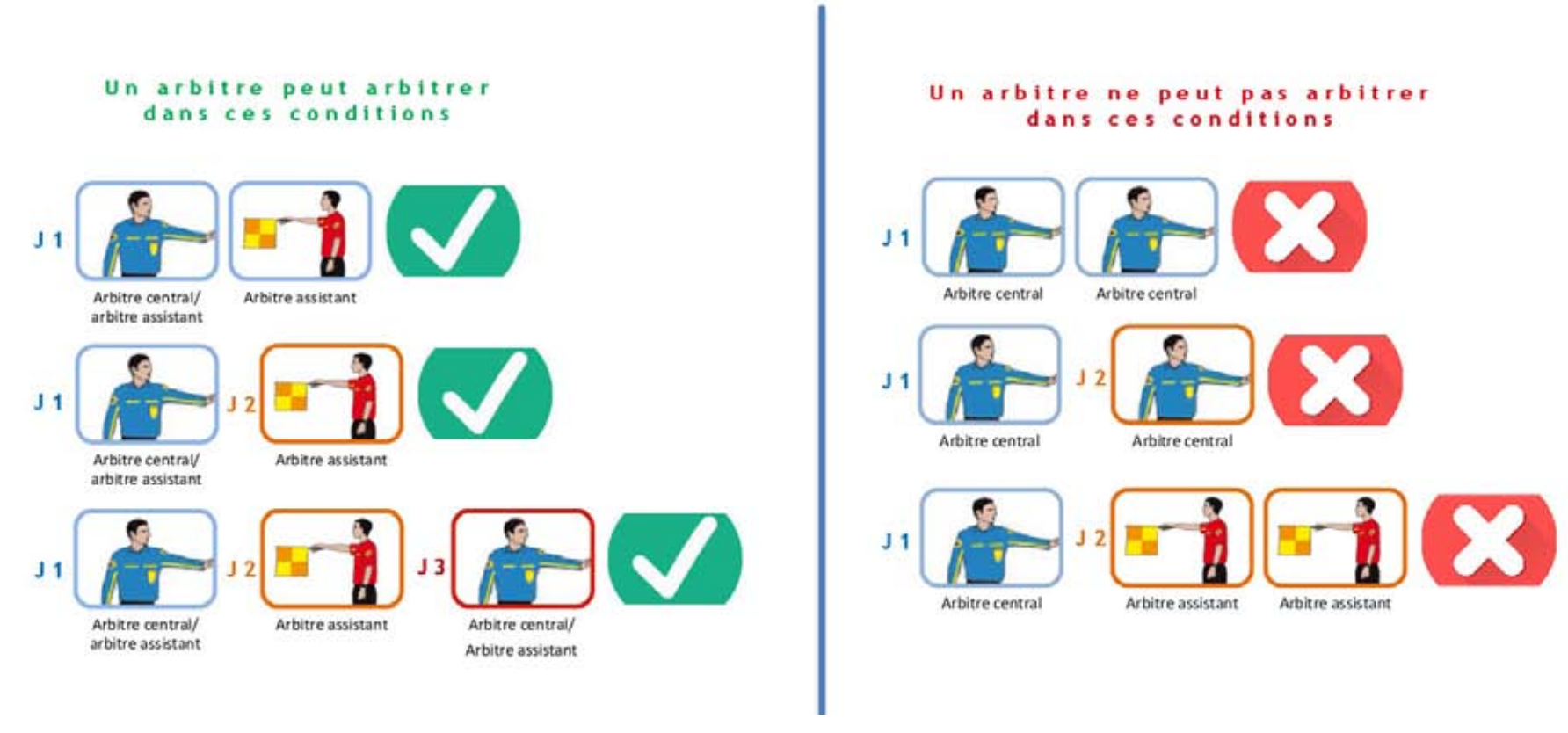

VERIFICATION DE L'IDENTITE DES JOUEURS AVANT LE COUP D'ENVOI

Rappel :

L'article 141 des RG de la FFF dispose que la vérification de l'identité des joueurs se fait à l'aide de la FMI. Toutefois, 3 cas distincts de vérifications peuvent avoir lieu **(par ordre de priorité)** :

Principe : Vérification de l'identité des joueurs **via la Tablette**

· **H- 6** minutes du coup d'envoi :

- Les joueurs et remplaçants de chacune des équipes se présentent aux arbitres **AU SORTIR DE LEUR VESTIAIRE avant entrée sur le terrain** par ordre croissant (numéro de maillots)

- Les arbitres vérifient l'identité des joueurs directement à l'aide de la tablette (bouton CONTROLE : trombinoscope des équipes avec photo, nom et numéro de maillot)

Exception 1 : Vérification de l'identité des joueurs via **Footclubs compagnon**, uniquement en cas de compétition non couverte par la FMI.

· **H- 6** minutes du coup d'envoi :

- Les joueurs de chacune des équipes se présentent aux arbitres par ordre croissant (numéro de maillots)

- Les arbitres vérifient l'identité des joueurs directement à l'aide de la tablette ou d'un smartphone

Exception 2 : Vérification de l'identité des joueurs **via un listing des licenciés édité via Footclub**, uniquement en cas d'impossibilité de recourir aux deux précédentes procédures.

· **H- 6** minutes du coup d'envoi :

- Les joueurs de chacune des équipes se présentent aux arbitres par ordre croissant (numéro de maillots)

- Les arbitres vérifient l'identité des joueurs directement à l'aide du listing Footclub

Résultats

U19/SENIORS FUTSAL POULE A
JOURNEE DU 13.01.19
LE CHESNE 1 3-7 AV.S. D'ATTIG 2
LE CHESNE 1 2-8 MONTHOIS AS 1
AV.S. D'ATTIG 2 4-7 MONTHOIS AS 1

U19/SENIORS FUTSAL POULE B
JOURNEE DU 12.01.19
MONTC N/D AS 1 1-4 JOIGNY ES 1
UNICITE 1 8-1 MONTCY N/D AS 1
UNICITE 1 2-2 JOIGNY ES 1

JOURNEE DU 13.01.19
C.A. MONTHER 1 9-6 BOGNY 1
U.S.C. NOUVI 1 2-2 C.A. MONTHERM 1
U.S.C. NOUVI 1 9-4 BOGNY 1

U19/SENIORS FUTSAL POULE C
JOURNEE DU 12.01.19
SEDAN 1 5-3 LE THEUX 1
SEDAN 1 4-5 FLOING F.C. 1
LE THEUX 1 3-3 FLOING F.C. 1
LUMES AS 1 2-6 SEDAN 1
LUMES AS 1 5-4 LE THEUX 1
LUMES AS 1 3-6 FLOING F.C. 1
SEDAN 2 9-4 C.A. MONTHERM 3
SEDAN 2 3-0F FLOING F.C. 2
C.A. MONTHERM3 3-0F FLOING F.C. 2
LE THEUX 2 8-13 SEDAN 2
LE THEUX 2 3-0F FLOING F.C. 2
LE THEUX 2 15-3 C.A. MONTHERM 3

U19/SENIORS FUTSAL POULE D
JOURNEE DU 12.01.19
TORCY SEDAN 1 3-2 QUI VIVE DOUZ 1
TORCY SEDAN 1 3-0F SEDAN LE LAC 2
QUI VIVE DOUZ 1 3-0F SEDAN LE LAC 2

JOURNEE DU 13.01.19
RAUCOUR ASR 1 2-9 SEDAN LE LAC 1
TORCY SEDAN 2 11-3 RAUCOURT ASR 1
TORCY SEDAN 2 13-1 SEDAN LE LAC 1

U17 FUTSAL GROUPE B
JOURNEE DU 13.01.19
REVIN US 1 1-5 T.R.M.A 2
OCNA 1 2-6 REVIN US 1
OCNA 1 1-3 T.R.M.A 2
BOGNY 1 3-5 AV.S. BOURG R 1
BOGNY 1 0-7 OCNA 2
AV.S. BOURG R 1 3-2 OCNA 2

U17 FUTSAL GROUPE C
JOURNEE DU 13.01.19
SEDAN 1 5-2 BAZEILLE U.S. 1
SEDAN 1 5-0 ENT.S. CHARLE 2
ENT.S. CHARLE 1 0-4 SEDAN 1
ENT.S. CHARLE 1 0-8 BAZEILLE U.S. 1
ENT.S. CHARLE 1 0-1 ENT.S. CHARLE 2
BAZEILLE U.S. 1 5-2 ENT.S. CHARLE 2
SEDAN 2 2-1 A.S DE MOUZON 1
SEDAN 2 5-1 ALLOBAIS DONC 1
A.S DE MOUZON 1 2-4 ALLOBAIS DONC 1
A.S DE MOUZON 2 1-4 SEDAN 2
A.S DE MOUZON 2 1-1 A.S DE MOUZON 1
A.S DE MOUZON 2 2-1 ALLOBAIS DONC 1

U15 FUTSAL GROUPE A
JOURNEE DU 12.01.19
RETHEL 1 2-3 ATTIGNY/ VOUZ 1
RETHEL 1 3-5 ARGONN'ARDENN 1
ATTIGNY/ VOUZ 1 2-3 ARGONN'ARDENN 1
B.B.C. 2 3-0F OCNA 1
ARGONN'ARDE 2 3-0F OCNA 1

U15 FUTSAL GROUPE B
JOURNEE DU 05.01.19
C.A. MONTHER 1 3-4 NORD ARDENNES 1
AUVILLERS SIG 1 5-4 C.A. MONTHERM 1
AUVILLERS SIG 1 3-9 NORD ARDENNES 1

JOURNEE DU 06.01.19
BOGNY 2 9-0 AV.S. BOURG R 1
BOGNY 2 1-6 NORD ARDENNES 2
AV.S. BOURG R 1 0-7 NORD ARDENNES 2

U15 FUTSAL GROUPE C
JOURNEE DU 13.01.19
SEDAN 1 0-17 PRIX LES MEZ 2
SEDAN 1 3-0F LE THEUX 2
PRIX LES MEZ 2 3-0F LE THEUX 2

U13 FUTSAL POULE C
JOURNEE DU 12.01.19
REVIN US 2 1-7 NORD ARDENNES 1
OCNA 1 2-2 NORD ARDENNES 1
OCNA 1 4-0 REVIN US 2

U13 FUTSAL POULE D
JOURNEE DU 12.01.19
MONTHERME CA 3 F0-3 VILLERS SEMEU 2
TOURNES AR/MO 3 0-10VILLERS SEMEU 2
TOURNES AR/MO 3 3-0F MONTHERME CA 3
MONTHERME CA 1 0-5 VILLERS SEMEU 3
TOURNES AR/MO 2 8-0 MONTHERME CA 1
TOURNES AR/MO 2 6-0 VILLERS SEMEU 3
MONTHERME CA 2 2-8 TOURNES AR/MO 1
VILLERS SEMEU 1 1-2TOURNES AR/MO 1
VILLERS SEMEU 1 10-2 MONTHERME CA 2

U13 FUTSAL POULE E
JOURNEE DU 12.01.19
U.S.C. NOUVI 1 3-0F BOGNY 2
BOGNY 2 F0-3 PRIX LES MEZ 2
OCNA 4 3-0F BOGNY 2

JOURNEE DU 13.01.19
BOGNY 1 2-1 BOGNY 3
BOGNY 1 0-3 PRIX LES MEZ 1
BOGNY 1 3-0 OCNA 3
BOGNY 3 0-4 PRIX LES MEZ 1
BOGNY 3 3-4 OCNA 3
PRIX LES MEZ 1 8-1 OCNA 3

U13 FUTSAL POULE F
JOURNEE DU 12.01.19
OCNA 6 F0-3 VIVAROIS SC 1
OCNA 6 F0-3 LE THEUX 2

FEMININE FUTSAL POULE B
JOURNEE DU 13.01.19
C.A. MONTHER 1 2-1 BAZEILLE U.S. 1
C.A. MONTHERM 1 4-0 AV.S. BOURG R 1
BAZEILLE U.S. 1 0-1 AV.S. BOURG R 1
TORCY SEDAN 1 0-4 C.A. MONTHERM 1
TORCY SEDAN 1 3-0 BAZEILLE U.S. 1
TORCY SEDAN 1 0-0 AV.S. BOURG R 1
C.A. MONTHER 2 2-6 C.A. VILLERS 1
C.A. MONTHER 2 3-0F QUI VIVE DOUZ 1
C.A. VILLERS 1 3-0F QUI VIVE DOUZ 1
OCNA 1 F0-3 C.A. VILLERS 1
OCNA 1 F0-0F QUI VIVE DOUZ 1
OCNA 1 F0-3 C.A. MONTHERM 2

Rencontres

19.01.19

U17 FUTSAL GROUPE A
• RETHEL SP 1 RETHEL SP 2 GYMNASE COMPLEXE MUNICIPA 08360 CHATEAU PORCIEN
LIEU F.C. PORCIEN
• F.C. PORCIEN 1 RETHEL SP 1 GYMNASE COMPLEXE MUNICIPA 08360 CHATEAU PORCIEN
LIEU F.C. PORCIEN
• F.C. PORCIEN 1 F.C. PORCIEN 2 GYMNASE COMPLEXE MUNICIPA 08360 CHATEAU PORCIEN
LIEU F.C. PORCIEN
• F.C. PORCIEN 1 RETHEL SP 2 GYMNASE COMPLEXE MUNICIPA 08360 CHATEAU PORCIEN
LIEU F.C. PORCIEN
• F.C. PORCIEN 2 RETHEL SP 1 GYMNASE COMPLEXE MUNICIPA 08360 CHATEAU PORCIEN
LIEU F.C. PORCIEN
• F.C. PORCIEN 2 RETHEL SP 2 GYMNASE COMPLEXE MUNICIPA 08360 CHATEAU PORCIEN
LIEU F.C. PORCIEN

U13 FUTSAL POULE H
• SEDAN 3 BAZEILLE U.S. 2 GYMNASE DE FRENOIS 08200 SEDAN
LIEU SEDAN
• SEDAN 3 TORCY SEDAN 1 GYMNASE DE FRENOIS 08200 SEDAN
LIEU SEDAN
• BAZEILLE U.S. 2TORCY SEDAN 1 GYMNASE DE FRENOIS 08200 SEDAN
LIEU SEDAN
• SEDAN 4 BALAN U.S. 2 GYMNASE DE FRENOIS 08200 SEDAN
LIEU SEDAN
• SEDAN 4 DOUZY QUI VIV 1 GYMNASE DE FRENOIS 08200 SEDAN
LIEU SEDAN
• BALAN U.S. 2 DOUZY QUI VIV 1 GYMNASE DE FRENOIS 08200 SEDAN
LIEU SEDAN

20.01.19

FEMININE FUTSAL POULE B
• C.A. MONTHERM 1C.A. MONTHERM 2 GYMNASE DE LA WARENNE N°1 08000 CHARLEVILLE MEZIERES
LIEU C.A. VILLERS SEMEUSE
• C.A. MONTHERM 1TORCY SEDAN 1 GYMNASE DE LA WARENNE N°1 08000 CHARLEVILLE MEZIERES
LIEU C.A. VILLERS SEMEUSE
• C.A. MONTHERM 2TORCY SEDAN 1 GYMNASE DE LA WARENNE N°1 08000 CHARLEVILLE MEZIERES
LIEU C.A. VILLERS SEMEUSE
• C.A. VILLERS 1 C.A. MONTHERM 1 GYMNASE DE LA WARENNE N°1 08000 CHARLEVILLE MEZIERES
LIEU C.A. VILLERS SEMEUSE
• C.A. VILLERS 1 TORCY SEDAN 1 GYMNASE DE LA WARENNE N°1 08000 CHARLEVILLE MEZIERES
LIEU C.A. VILLERS SEMEUSE
• C.A. VILLERS 1 C.A. MONTHERM 2 GYMNASE DE LA WARENNE N°1 08000 CHARLEVILLE MEZIERES
LIEU C.A. VILLERS SEMEUSE