GUIDE PRATIQUE DE L'EDUCATEUR U7 ARDENNAIS 2017-2018

« GUIDE DE L'EDUCATEUR U7 »

Sommaire

I. Présentation du guide ..... Page 3

II. Rappel des catégories ..... Page 4

III. Catégorie U7

Le calendrier prévisionnel de la saison U7..... Page 5

La connaissance de l'enfant U7..... Page 7

Les compétences à développer..... Page 9

Le Programme Educatif Fédéral ..... Page 10

Les rôles des éducateurs, accompagnateurs et parents..... Page 11

L'organisation plateau U7..... Page 13

Feuille de présence aux plateaux U7..... Page 14

Informations pour les plateaux U7..... Page 20

Les règles de jeu en U7..... Page 23

Programmation U7..... Page 24

Plan de séance U7..... Page 26

IV. Coordonnées du District des Ardennes ..... Page 27

V. Date des formations d'éducateur ..... Page 28

« GUIDE DE L'EDUCATEUR U7 »

Présentation du guide

Mot du Président du District, Monsieur Bernard GIBARU :

Le District des Ardennes de football a souhaité créer ce document afin de faire prendre conscience de l'importance du Football d'Animation et de la nécessité d'y apporter toute notre attention.

A travers ce guide, nous désirons valoriser et dynamiser ce football en donnant quelques conseils aux éducateurs, aux responsables d'école de football, mais aussi aux parents en espérant que ce support vous accompagne dans votre démarche pédagogique et qu'il contribue à améliorer votre action auprès des jeunes.

L'Accueil, l'Education, intégrant les notions de Respect, d'Exemplarité, de Sécurité, de Fidélisation, d'Esprit Sportif, de Plaisir du Jeu,… doivent rester les valeurs essentielles du Football d'Animation que nous devons transmettre à nos jeunes pousses pour qu'elles puissent s'épanouir dans leur activité. Malheureusement, on oublie parfois ces impondérables. C'est pourquoi, la qualité de l'enseignement de nos éducateurs passe par la Formation.

C'est à vous, Parents, Dirigeants, Educateurs, que revient cette responsabilité de mettre en place dans vos structures un savoir-faire, mais également un savoir-être afin que tous ces joueurs deviennent des citoyens honnêtes, responsables et respectueux des règles, de leurs encadrants, des arbitres, des partenaires, des adversaires, du matériel.

La philosophie de notre football s'articule sur les principes suivants :

- plaisir de jouer avec les copains
- esprit de fête permanent
- faire jouer tous les joueurs
- laisser de la liberté dans le jeu des jeunes

Par votre comportement exemplaire, vous contribuerez au bon déroulement de toutes ces opérations du Football des plus Jeunes. N'oubliez jamais que les enfants vous observent, vous imitent, alors soyez vigilants !

En attendant de vous croiser sur ou en dehors des terrains, nous vous souhaitons à tous une bonne saison et nous espérons que ce document répondra à vos questionnements en trouvant l'essentiel des informations nécessaires à la préparation et à l'organisation de votre saison.

Mot du Président de la Commission des Jeunes, Monsieur Didier DERULLE :

Mot du Conseiller Technique Départemental, Monsieur Maximilien FRADIN :

Rappel des catégories

Année de naissance	Saison 2014/2015	Catégorie	Scolarité
1998	**SENIOR U 20** (illimités sauf en U19 DH LIGUE et Coupe GAMBARDELLA)	U 20	Université
1999	**Championnat U 19** (Football à 11)	U 19	
2000		U 18	Terminale
2001	**Championnat U 17** (Football à 11)	U 17	Première
2002		U 16	Seconde
2003	**Championnat U 15** (Football à 11)	U 15	3ème
2004		U 14	4ème
2005	**Championnat U 13** (Football à 8)	U 13	5ème
2006		U 12	6ème
2007	**Plateaux U 11** (football à 8)	U 11	CM2
2008		U 10	CM1
2009	**Rassemblements U 9** (football à 5)	U 9	CE2
2010		U 8	CE1
2011	**Rassemblements U 7** (football à 4)	U 7	CP
2012 dès 5 ans		U 6	GS

Foot à 11

Foot d'animation (effectif

Le lien entre la **CATEGORIE** et la **SCOLARITE** doit vous aider dans la construction et élaboration de vos séances.

Petit rappel : **L'ENFANT N'EST PAS UN ADULTE EN MINIATURE** car il ne dispose pas des aptitudes psychologiques et physiques de celles de l'adulte. C'est pourquoi l'entraînement doit être adapté à ses caractéristiques

Catégorie U7

Calendrier prévisionnel de la saison 2017 - 2018

PHASE 1
Septembre à Janvier

Une journée d'accueil

5 plateaux en extérieur

4 plateaux Futsal

PHASE 2
Février à Juin

9 plateaux en extérieur

La JND (Journée National des Débutants)

C'est quoi un « plateau » ?
C'est ce qui désigne les rencontres du samedi pour les U6/U7.
Des équipes de plusieurs clubs se retrouvent sur un même terrain.
Les enfants alternent des jeux et des matchs 4 contre 4.

C'est quoi « la Rentrée du Foot » et « la Journée Nationale des Débutants » ?
Ce sont deux manifestations organisées par la Fédération Française de Football pour baliser la saison.
La Rentrée du Foot marque le lancement de la saison avec un rassemblement par secteur.
La Journée Nationale des Débutants ponctue l'année footballistique lors d'un grand rassemblement départemental.
Les dates : Samedi 23 septembre 2017 (*Rentrée du Foot)* et Samedi 9 juin 2018 (*Journée Nationale des Débutants)*.

Les objectifs de la catégorie U6-U7 ?

- Faire jouer un nombre important de jeunes garçons et filles à un niveau approprié.
- Découverte du football grâce à des jeux divers et variés.
- Esprit de fête permanent (séances, plateaux, animations, goûters)
- Participation au développement moteur, intellectuel et affectif de l'enfant.
- Découvrir des règles.
- Priorité du jeu par rapport à l'enjeu.

Catégorie U7

Calendrier prévisionnel de la saison 2017 - 2018

	Mois	Sam	U7	
QUE LE FOOT COMMENCE	Septembre	9		
		16		
		23	Accueil U7	Journée d'accueil U7
		30	Plateau 1	
C'EST COMPLETEMENT FOOT	Octobre	7	Plateau 2	
		14	Plateau 3	
		21	Plateau 4	
		28		Vacances de la Toussaint (du 21/10 au 05/11)
	Novembre	4		
		11	Plateau 5	Armistice
		18	Futsal 1	
		25		
LE FUTSAL C'EST GENIAL	Décembre	2	Futsal 2	
		9		
		16		
		23		Vacances de Noel (du 23/12 au 07/01)
		30		
	Janvier	6		
		13		
		20	Futsal 3	
		27		
RETOUR SUR LES TERRAINS	Février	3		
		10	Futsal 4	
		17		
		24		
	Mars	3		Vacances d'Hiver (du 24/02 au 11/03)
		10		
		17	Plateau 1	
		24	Plateau 2	
		31	Plateau 3	Weekend de Pâques
	Avril	Lu. 2	Dates réservées « Tournois Clubs »	
		7	Plateau 4	
		14	Plateau 5	
		21	Plateau 6	
		28		Vacances de Printemps (du 21/04 au 06/05)
DERNIER CROCHET AVANT L'ETE	Mai	Ma. 1		
		5	Dates réservées « Tournois Clubs »	
		Ma. 8		
		Je. 10		Weekend de l'Ascension
		12	Plateau 7	
		19	Marcassins	Weekend de la Pentecôte
		Lu. 21	Dates réservées « Tournois Clubs »	
		26	Plateau 9	
	Juin	2	Dates réservées « Tournois Clubs »	
		9	JND	JND
		16		

Catégorie U7

Connaissance de l'enfant U7

Qui sont les joueurs U6-U7 ?

Age : 5 et 6 ans (enfants nés en 2012 à partir de ses 5 ans et 2011)
Sexe : Fille et Garçon
Classe : Grande section maternelle et CP (cours préparatoire)

« C'est la période de la petite enfance. C'est le moment de la découverte du football et de la première licence. »

Quels sont leurs caractéristiques ? Quelles pédagogies adopter ?

L'enfant est en pleine croissance.

- Os non consolidés, hyper laxité articulaire et ligamentaire naturelle

Il est doté d'une faible capacité de concentration. Il agit sur un mode intuitif et affectif.

- Inciter l'enfant à explorer librement et à s'adapter aux situations proposées.
- Privilégier l'action à l'explication.
- Inciter l'enfant à parler de son action.

Il découvre le club de football.

- Il est enthousiaste.
- Il est centré sur lui-même.

Il est en âge d'acquisition de l'équilibre et de la latéralisation.

- Mauvaise perception de l'espace et du temps.
- Délimiter toujours les espaces de jeu.

Il a une mauvaise coordination générale et une maîtrise difficile du ballon.

- Privilégier les parcours de motricité évolutifs (du simple au plus complexe).

Il se fatigue très vite,… mais récupère très vite.

L'enfant a besoin :

- De se construire à travers les jeux
  - Le jeu est son centre d'intérêt, donc proposer des situations ludiques et variées)
- D'être rassuré en permanence
  - Construire un cadre sécurisant avec des règles, un fonctionnement…valoriser et positiver
- De se repérer, d'être sollicité et être encouragé
  - Besoin d'écoute et de curiosité
  - Accorder de l'attention à chaque enfant
- De bouger, d'être actif, mais il a aussi besoin de récupérer
  - L'attention est peu soutenue et de courte durée
  - Privilégier les séquences courtes

CONNAISSANCE U7 - Tableaux récapitulatifs issus du livret interactif U7

Voici ***les caractéristiques d'un enfant de 5-6 ans (U7)*** dans les domaines suivants :

Au plan social	Au plan physique	Au plan psychologique
• Age de la première licence. • Découverte du club (nouvel espace de socialisation) et du football. • Grande section maternelle et cours préparatoire (scolaire). • Très proche de sa cellule familiale. • Période privilégiée de l'apprentissage des règles de vie et du groupe.	• Mesure entre 105 et 110 cms et pèse de 16 à 20 kilos. • Mal coordonné, mouvements généralisés du corps. • Difficultés motrices pour enchainer plusieurs actions motrices. • Expression totale lors des déplacements avec le ballon. • Besoin de se dépenser mais peut aussi être apathique. • Horreur de l'immobilité imposée. • Age de l'équilibration (vélo) et de la latéralisation. • Dynamique et spontané. Fatigabilité. • Faible puissance musculaire. • Fragilité osseuse, cartilagineuse et musculaire. • Différence entre âge civil et osseux importante. • Perception visuelle limitée.	• Egocentrisme dominant. • Faible capacité d'attention et de concentration. • Besoin d'affection et de sécurisation en permanence. • Mauvaise perception de l'espace et du temps. • Adore imiter. • Se construit au travers « d'un monde imaginaire ». • Besoin de repères, de sollicitations et d'encouragements. • Besoin d'écoute et de curiosité. • Cherche à être le plus fort, le plus rapide (défis, concours...).

Les comportements pédagogiques qu'il est pertinent de mettre en place à l'entraînement pour améliorer les constats ci-dessus ?

Au plan social	Au plan physique	Au plan psychologique
• Entretenir des relations avec la famille (parents, grands-parents) • Prendre en compte les enfants issus de famille mono parentale. • Construire un cadre sécurisant et socialisant (Projet Educatif Fédéral).	• Fractionner l'activité en proposant des séquences courtes (10 à 12') afin de bien équilibrer les temps d'efforts et les temps de repos. • Renfoncer la psychomotricité par des jeux avec ou sans ballons. • Le jeu sera l'outil principal de développement. • Respecter le besoin d'action (essais / erreurs).	• Renforcer la confiance : Stimuler-Encourager-Valoriser • Matérialiser les aires de jeu pour l'aider à se repérer dans l'espace. • Mettre en action rapidement. • Explications brèves, simples et imagées. • Etre à l'écoute.

Catégorie U7

Les compétences à développer

LES COMPETENCES SPORTIVES			
JEU	TECHNIQUE	COMPORTEMENT	MOTRICITE
Etre capable de			
Découvrir le partenaire	Contrôler et passer le ballon au sol	Rester concentré	Travailler la coordination
Identifier le but à attaquer, le but à défendre et les limites du terrain	Conduire le ballon, changer de direction	Avoir un état d'esprit exemplaire	Apprendre à se déplacer dans un espace délimité
Chercher à progresser vers le but adverse dès que possible	Tirer pour marquer	Avoir confiance en soi	Découvrir les différents types de déplacements et de rythmes
Se reconnaitre défenseur et attaquant	S'opposer à la progression du ballon	S'engager totalement	Développer la vitesse de réaction

LES COMPETENCES EDUCATIVES					
Périodes	Septembre – Octobre	Novembre – Décembre	Janvier – Février	Mars – Avril	Mai - Juin
Valeurs de la FFF	**PLAISIR**	**RESPECT**	**ENGAGEMENT**	**TOLLERANCE**	**SOLIDARITE**
COMPETENCES	Faire son sac et bien s'équiper	Economiser l'eau	Réduire sa consommation d'énergie	S'enrichir de la diversité au sein de son équipe	Supporter son équipe en respectant les autres
	Saluer les personnes de son environnement	Respecter les partenaires, les adversaires et son éducateur	Connaitre les règles essentielles du jeu	Identifier la nature des déchets	Porter haut les valeurs du football

Catégorie U7

Le Programme Educatif Fédéral

La Fédération Française de Football met en place une Politique Educative Fédérale afin de promouvoir nos jeunes licenciées aux valeurs éducatives fondamentales du Football : Plaisir, Respect, Engagement, Tolérance et Solidarité. Les objectifs principaux sont d'apporter un soutien aux clubs, de les aider à jouer leur rôle éducatif et de restaurer l'image perçue du football auprès du grand public et des collectivités territoriales.

En suivant une planification organisée sur la saison, l'éducateur pourra faire passer des messages spécifiques en proposant des actions en relation avec les six thèmes du PEF :

- **SANTE :** apprendre à préserver son capital santé, à se préparer, être sensibilisé aux risques des pratiques addictives (alcool, cannabis…).
- **ENGAGEMENT CITOYEN :** faire adopter un comportement exemplaire, permettre la découverte des rôles et responsabilités dans un club, favoriser la mixité et l'acceptation des différences.
- **ENVIRONNEMENT :** sensibiliser à l'écocitoyenneté, inciter à l'utilisation des transports verts, sensibiliser au tri des déchets.
- **FAIR-PLAY :** respecter les acteurs du jeu, développer et entretenir l'engagement sur le terrain, valoriser les beaux gestes et les bonnes attitudes.
- **REGLES DU JEU ET ARBITRAGE :** transmettre la connaissance des règles du jeu, pratiquer l'arbitrage : rôle et technique, connaître et comprendre la sanction.
- **CULTURE FOOT** : connaître le club de football, connaître l'histoire et l'actualité, appréhender la dimension collective de l'activité.

Les clubs organisant des interventions peuvent nous transmettre une description, ainsi que des photos pour faire une « fiche action PEF » qui sera ensuite publié sur le site, le Facebook du District, ainsi que dans le Journal Ardennes Foot !

Une petite fille née à partir du 1er janvier 2009 (U7) peut prendre une licence de football et ainsi bénéficier d'une assurance.

Il est autorisé de faire jouer une joueuse U8 dans la catégorie U6-U7.

« Ne laissez pas les jeunes filles sur la touche, prêtez leur de l'attention et vous verrez que le foot se conjugue très bien au féminin »

Lien site internet : http://districtfoot08.fff.fr/cg/7101//www/respect/2154334.shtml
Facebook : https://www.facebook.com/PEF08/?fref=ts

Catégorie U7

Les rôles des éducateurs, des accompagnateurs et des parents

L'encadrement d'un jeune joueur est composé de trois éléments :

→ L'éducateur
→ L'accompagnateur (ou le dirigeant)
→ Les parents du jeune joueur

Chacun d'entre eux a un rôle à tenir auprès des jeunes joueurs. Leurs missions doivent être **complémentaires** et chacun **doit rester dans son rôle**.

RÔLE DE L'EDUCATEUR	
EN DEHORS DE LA PRATIQUE	• Participer aux réunions techniques du club • Préparer le calendrier des rencontres • Mettre en place les conditions d'entraînement (lieu, jour, horaires,…) • Mettre en œuvre une programmation adaptée • Intégrer le **Programme Educatif Fédéral** dans son fonctionnement • Prévoir des évènements ou manifestations extra-sportives • Assurer le lien avec les parents (réunion, contact…)
A L'ENTRAÎNEMENT	• Ouvrir et fermer les vestiaires • Accueillir les joueurs • Préparer et animer la séance d'entraînement • Tenir à jour la fiche de présence • Faire le point sur l'organisation des rencontres du weekend • S'entretenir avec le joueur si besoin
LE JOUR DU PLATEAU (Avant, pendant, après)	• Préparer le marquage des terrains et les jeux d'éveil • Organiser l'équipe ou les équipes et donne les consignes • Nouer le contact avec les éducateurs adverses et l'arbitre • Laisser jouer les enfants • Faire un bilan rapide avec les joueurs • Préciser le prochain rendez-vous • Tenir la fiche de présence à jour

RÔLE DE L'ACCOMPAGNATEUR	
EN DEHORS DE LA PRATIQUE	• Préparer le déplacement et les conditions matérielles (licences, ballons, équipements, feuille de match…) • Concevoir le livret de l'équipe à destination des parents (coordonnées, entraînements, calendrier, charte de vie…) • Aider à la mise en place des évènements ou manifestations extra-sportives
A L'ENTRAÎNEMENT	• Ouvrir et fermer les vestiaires • Accueillir les joueurs • Aider à la préparation et à la mise en place du matériel • Participer à l'animation de la séance si besoin
LE JOUR DU PLATEAU (Avant, pendant, après)	• Distribuer les équipements • Accueillir les équipes adverses • Seconder l'éducateur dans son rôle • Préparer le goûter

RÔLE DES PARENTS	
EN DEHORS DE LA PRATIQUE	• Indiquer l'absence de leur enfant et le motif à l'éducateur • Faire respecter les temps de sommeil de leur enfant • Préparer une alimentation adaptée à l'activité physique • Vérifier que le sac du jeune footballeur soit correctement préparé • Participer à la vie du club
A L'ENTRAÎNEMENT	• Transporter son enfant • Assister périodiquement à l'entraînement de son enfant
LE JOUR DU PLATEAU (Avant, pendant, après)	• Participer au transport des joueurs de l'équipe • Accueillir les parents des autres équipes • Encourager tous les joueurs de l'équipe • Aider à la préparation de la collation

Catégorie U7

L'organisation d'un plateau U7

L'ESPRIT

→ Rassembler plusieurs clubs d'un même secteur.
→ Instaurer et préserver un esprit festif.
→ Alterner matches et jeux afin de répondre aux besoins des enfants.

Le rôle et les missions du responsable du plateau sont les suivantes :

AVANT

→ Préparer, avec l'aide des dirigeants et des parents, un jeu, un relais, un parcours et 4 terrains de 4 c 4.
→ Prévoir une personne pour l'animation des jeux.
→ S'assurer du nombre d'équipes présentes.
→ Choisir et remplir la feuille de rotation correspondant au nombre d'équipes (à télécharger sur le site du District).
→ Gonfler des ballons taille 3.
→ Prévoir des jeux de chasubles.
→ Affecter les vestiaires par équipes et anticiper un vestiaire filles.
→ Préparer le goûter en demandant aux parents de venir avec des gâteaux.

PENDANT

→ Réunir les accompagnateurs et les enfants présents et leur expliquer le fonctionnement du plateau.
→ Lancer la première rotation et réguler le temps de jeu, gérer les rotations.
→ A chaque fin de rotation l'accompagnateur, ou un enfant, vient voir le responsable de plateau pour savoir sur quel terrain son équipe doit aller.
→ Veiller au respect des adversaires…
→ Veiller à ce que les équipes se serrent la main.

APRES

→ Regrouper les enfants et leurs accompagnateurs pour faire un bilan.
→ Offrir le goûter.
→ Remplir collégialement la feuille de plateau.
→ Renvoyer la feuille de match au District des Ardennes.

« Un jeune de 6 à 8 ans est un enfant fragile et en pleine croissance. Il manque de vocabulaire mais il est joyeux, enthousiaste, il aime le jeu et les jeux :
***C'EST UN ENFANT ET NON UN PETIT HOMME** »*

Catégorie U7

Feuille de présence aux plateaux U7

Club : _____

Date : _____

Lieu : _____

Tous les enfants doivent être licenciés pour pouvoir prendre part au Plateau.

La licence est le seul document permettant aux enfants d'être assurés en cas d'accident.

	Nom et Prénom	Numéro de licence	Catégories		
			U6	U7	U8 F
1					
2					
3					
4					
5					
6					
7					
8					
9					
10					
11					
12					
13					
14					
15					

En U7, on joue à 4c4

Pas de U8 garçon

FairPlay

Educ = E Dir = D	Nom et Prénom	Numéro de licence	Diplôme	Signature

Ce document est à rendre complété dans son intégralité au responsable du Plateau.
Cette feuille doit être ensuite renvoyée impérativement au District des Ardennes de Football par le club organisateur.

Catégorie U7

Organisation des plateaux U7

6 Equipes

Club organisateur : _____ **Date :** _____

I. Déroulement du Plateau : *3 Matchs de 10 min + 1 Jeu de 10min*

Nom des équipes		10H	10h30	10h45	11h00	11h15	11H45
1		ACCUEIL	Jeu	Terrain 1	Terrain 2	Terrain 1	GOUTER
2			Terrain 1	Jeu	Terrain 1	Terrain 1	
3			Terrain 1	Terrain 1	Jeu	Terrain 2	
4			Jeu	Terrain 2	Terrain 1	Terrain 2	
5			Terrain 2	Jeu	Terrain 2	Terrain 3	
6			Terrain 2	Terrain 2	Jeu	Terrain 3	

II. Loi du jeu :

- 4 contre 4 (dont un gardien)
- Temps de jeu effectif = 40 min
- Taille du ballon = n°3
- Dimension des terrains = Longueur 25 m - Largeur 15 m
- Dimensions des buts = Largeur 4 m - Hauteur 1,5 m
- Surface de réparation à 6 mètres de la ligne de but
- Pénalty = 6 mètres
- Touche au PIED (passe ou entrée en conduite de balle)
- Licenciés U9 interdits dans cette catégorie (Sauf Féminine)

III. Bilan du Plateau : *Entourer les réponses*

Les horaires ont été respectés ?	Oui	Non
Des clubs ne se sont pas déplacés ?	Oui	Non
• Prévenues =>		
• Non prévenues =>		
Des équipes supplémentaires ont été constituées ?	Oui	Non
Les jeux ont été effectués par **TOUS** ?	Oui	Non
Attitude des éducateurs ?	Mauvaise	Bonne
Le goûter a t-il eu lieu ?	Oui	Non

IV. Remarques sur le déroulement du Plateau :

Commentaires	Responsable du Plateau
	Nom : Prénom : Tel : Signature :

Cette fiche, accompagnée des feuilles de présence de CHAQUE EQUIPE sont à renvoyer impérativement au District des Ardennes de Football par le club organisateur

Catégorie U7

Organisation des plateaux U7

7 Equipes

Club organisateur : _____ **Date :** _____

I. Déroulement du Plateau : *3 Matchs de 10 min + 1 Jeu de 10min*

	Nom des équipes	10H	10h30	10h45	11h00	11h15	11H45
1		ACCUEIL	Jeu	Terrain 1	Terrain 1	Terrain 2	GOUTER
2			Jeu	Terrain 2	Terrain 2	Terrain 1	
3			Terrain 1	Jeu	Terrain 3	Terrain 2	
4			Terrain 2	Jeu	Terrain 2	Terrain 3	
5			Terrain 3	Terrain 1	Jeu	Terrain 3	
6			Terrain 2	Terrain 3	Jeu	Terrain 1	
7			Terrain 3	Terrain 2	Terrain 3	Jeu	
8	**Equipe mixte**		Terrain 1	Terrain 3	Terrain 1	Jeu	

III. Loi du jeu :

- 4 contre 4 (dont un gardien)
- Temps de jeu effectif = 40 min
- Taille du ballon = n°3
- Dimension des terrains = Longueur 25 m - Largeur 15 m
- Dimensions des buts = Largeur 4 m - Hauteur 1,5 m
- Surface de réparation à 6 mètres de la ligne de but
- Pénalty = 6 mètres
- Touche au PIED (passe ou entrée en conduite de balle)
- Licenciés U9 interdits dans cette catégorie (Sauf Féminine)

III. Bilan du Plateau : *Entourer les réponses*

Les horaires ont été respectés ?	Oui	Non
Des clubs ne se sont pas déplacés ?	Oui	Non
• Prévenues =>		
• Non prévenues =>		
Des équipes supplémentaires ont été constituées ?	Oui	Non
Les jeux ont été effectués par **TOUS** ?	Oui	Non
Attitude des éducateurs ?	Mauvaise	Bonne
Le goûter a t-il eu lieu ?	Oui	Non

IV. Remarques sur le déroulement du Plateau :

Commentaires	Responsable du Plateau
	Nom : Prénom : Tel : Signature :

Cette fiche, accompagnée des feuilles de présence de CHAQUE EQUIPE sont à renvoyer impérativement au District des Ardennes de Football par le club organisateur

Catégorie U7

Organisation des plateaux U7

8 Equipes

Club organisateur : _____ **Date :** _____

I. Déroulement du Plateau : *3 Matchs de 10 min + 1 Jeu de 10min*

	Nom des équipes	10H	10h30	10h45	11h00	11h15	11H45
1		ACCUEIL	Jeu	Terrain 1	Terrain 1	Terrain 2	GOUTER
2			Jeu	Terrain 2	Terrain 2	Terrain 1	
3			Terrain 1	Jeu	Terrain 3	Terrain 2	
4			Terrain 2	Jeu	Terrain 2	Terrain 3	
5			Terrain 3	Terrain 1	Jeu	Terrain 3	
6			Terrain 2	Terrain 3	Jeu	Terrain 1	
7			Terrain 3	Terrain 2	Terrain 3	Jeu	
8			Terrain 1	Terrain 3	Terrain 1	Jeu	

IV. Loi du jeu :

- 4 contre 4 (dont un gardien)
- Temps de jeu effectif = 40 min
- Taille du ballon = n°3
- Dimension des terrains = Longueur 25 m - Largeur 15 m
- Dimensions des buts = Largeur 4 m - Hauteur 1,5 m
- Surface de réparation à 6 mètres de la ligne de but
- Pénalty = 6 mètres
- Touche au PIED (passe ou entrée en conduite de balle)
- Licenciés U9 interdits dans cette catégorie (Sauf Féminine)

III. Bilan du Plateau : *Entourer les réponses*

Les horaires ont été respectés ?	Oui	Non
Des clubs ne se sont pas déplacés ?	Oui	Non
• Prévenues =>		
• Non prévenues =>		
Des équipes supplémentaires ont été constituées ?	Oui	Non
Les jeux ont été effectués par **TOUS** ?	Oui	Non
Attitude des éducateurs ?	Mauvaise	Bonne
Le goûter a t-il eu lieu ?	Oui	Non

IV. Remarques sur le déroulement du Plateau :

Commentaires	Responsable du Plateau
	Nom : Prénom : Tel : Signature :

Cette fiche, accompagnée des feuilles de présence de CHAQUE EQUIPE sont à renvoyer impérativement au District des Ardennes de Football par le club organisateur

Catégorie U7

Organisation des plateaux U7

9 Equipes

Club organisateur : _____ **Date :** _____

I. Déroulement du Plateau : *3 Matchs de 10 min + 1 Jeu de 10min*

	Nom des équipes	10H	10h30	10h45	11h00	11h15	11H45
1		ACCUEIL	Terrain 1	Terrain 1	Terrain 2	Terrain 1	GOUTER
2			Terrain 1	Terrain 2	Terrain 1	Jeu	
3			Terrain 2	Terrain 2	Jeu	Terrain 1	
4			Terrain 2	Jeu	Terrain 2	Terrain 2	
5			Jeu	Terrain 1	Terrain 1	Terrain 2	
6			Terrain 3	Jeu	Terrain 3	Terrain 3	
7			Terrain 3	Jeu	Terrain 4	Terrain 4	
8			Jeu	Terrain 3	Terrain 3	Terrain 4	
9			Jeu	Terrain 3	Terrain 4	Terrain 3	

II. Loi du jeu :

- 4 contre 4 (dont un gardien)
- Temps de jeu effectif = 40 min
- Taille du ballon = n°3
- Dimension des terrains = Longueur 25 m - Largeur 15 m
- Dimensions des buts = Largeur 4 m - Hauteur 1,5 m
- Surface de réparation à 6 mètres de la ligne de but
- Pénalty = 6 mètres
- Touche au PIED (passe ou entrée en conduite de balle)
- Licenciés U9 interdits dans cette catégorie (Sauf Féminine)

III. Bilan du Plateau : *Entourer les réponses*

Les horaires ont été respectés ?	Oui	Non
Des clubs ne se sont pas déplacés ?	Oui	Non
• Prévenues =>		
• Non prévenues =>		
Des équipes supplémentaires ont été constituées ?	Oui	Non
Les jeux ont été effectués par **TOUS** ?	Oui	Non
Attitude des éducateurs ?	Mauvaise	Bonne
Le goûter a t-il eu lieu ?	Oui	Non

IV. Remarques sur le déroulement du Plateau :

Commentaires	Responsable du Plateau
	Nom : Prénom : Tel : Signature :

Cette fiche, accompagnée des feuilles de présence de CHAQUE EQUIPE sont à renvoyer impérativement au District des Ardennes de Football par le club organisateur

Catégorie U7

Organisation des plateaux U7

10 Equipes

Club organisateur : _____ **Date :** _____

III. Déroulement du Plateau :

3 Matchs de 10 min + 1 Jeu de 10min

	Nom des équipes	10H	10h30	10h45	11h00	11h15	11H45
1		ACCUEIL	Terrain 1	Terrain 1	Terrain 2	Terrain 1	GOUTER
2			Terrain 1	Terrain 2	Terrain 1	Jeu	
3			Terrain 2	Terrain 2	Jeu	Terrain 1	
4			Terrain 2	Jeu	Terrain 2	Terrain 2	
5			Jeu	Terrain 1	Terrain 1	Terrain 2	
6			Terrain 3	Terrain 3	Terrain 4	Terrain 3	
7			Terrain 3	Terrain 4	Terrain 3	Jeu	
8			Terrain 4	Terrain 4	Jeu	Terrain 3	
9			Terrain 4	Jeu	Terrain 4	Terrain 4	
10			Jeu	Terrain 3	Terrain 3	Terrain 4	

IV. Loi du jeu :

- 4 contre 4 (dont un gardien)
- Temps de jeu effectif = 40 min
- Taille du ballon = n°3
- Dimension des terrains = Longueur 25 m - Largeur 15 m
- Dimensions des buts = Largeur 4 m - Hauteur 1,5 m
- Surface de réparation à 6 mètres de la ligne de but
- Pénalty = 6 mètres
- Touche au PIED (passe ou entrée en conduite de balle)
- Licenciés U9 interdits dans cette catégorie (Sauf Féminine)

III. Bilan du Plateau :

Entourer les réponses

Les horaires ont été respectés ?	Oui	Non
Des clubs ne se sont pas déplacés ?	Oui	Non
• Prévenues =>		
• Non prévenues =>		
Des équipes supplémentaires ont été constituées ?	Oui	Non
Les jeux ont été effectués par **TOUS** ?	Oui	Non
Attitude des éducateurs ?	Mauvaise	Bonne
Le goûter a t-il eu lieu ?	Oui	Non

IV. Remarques sur le déroulement du Plateau :

Commentaires	Responsable du Plateau
	Nom : Prénom : Tel : Signature :

Cette fiche, accompagnée des feuilles de présence de CHAQUE EQUIPE sont à renvoyer impérativement au District des Ardennes de Football par le club organisateur

Catégorie U7

Informations pour les plateaux U7

Pour obtenir toutes informations concernant les plateaux U7, nous vous conseillons de regarder régulièrement le site du District des Ardennes de Football : http://districtfoot08.fff.fr

Une rubrique est spécialement dédiée au Football d'Animation U7, U9 et U11 : http://districtfoot08.fff.fr/cg/7101//www/2201522.shtml

District des Ardennes

Football d'Animation U7, U9 et U11 (2ème phase)... Informations, documents, calendrier prévisionnel... et journée du samedi 4 mars 2017 !

Catégorie U7 :

- Règles du jeu des plateaux U7
- U7 - Journée 1 : Samedi 4 Mars 2017 (Plateau traditionnel) (Modifié le 27/02/17 à 14h)
- Jeu à réaliser Journée 1 : Les déménageurs

Catégorie U9 :

- Règles du jeu des plateaux U9
- U9 - Journée 1 : Samedi 4 Mars 2017 (Plateau traditionnel) (Modifié le 28/02/17 à 11h)
- Jeu à réaliser Journée 1 : Les déménageurs

Catégorie U11 :

- Critérium U11 - Journée 1 : Samedi 4 Mars 2017 (Modifié le 27/02/17 à 14h)

Pour la seconde phase, les matchs de critérium U11 se jouent en 20 min pour un critérium à 4 équipes et en 30 min pour un critérium à 3 équipes. Il n'y a donc plus de "mi-temps" pendant le match.

LIRE LA SUITE

Catégorie U7 :

- Règles du jeu des plateaux U7
- U7 - Journée 1 : Samedi 4 Mars 2017 (Plateau traditionnel)
- Jeu à réaliser Journée 1 : Les déménageurs
- U7 - Journée 2 : Samedi 11 Mars 2017 (Plateau traditionnel)
- Jeu à réaliser Journée 2 : L'épervier
- U7 - Journée 3 : Samedi 18 Mars 2017 (Plateau Festi-Foot)
- Feuille organisation FESTIFOOT U7

Vidéo organisation FESTIFOOT : https://www.youtube.com/watch?v=D5A9bkVVDgeQ&feature=youtu.be

- U7 - Journée 4 : Samedi 25 Mars 2017 (Plateau traditionnel)
- Jeu à réaliser Journée 4 : Balle au capitaine
- U7 - Journée 5 : Samedi 1 Avril 2017 (Plateau traditionnel)
- Jeu à réaliser Journée 5 : Stop ball
- U7 - Journée 6 : Samedi 29 Avril 2017 (Plateau Festi-Foot)
- Feuille organisation FESTIFOOT U7

Vidéo organisation FESTIFOOT : https://www.youtube.com/watch?v=D5A9bkVVDgeQ&feature=youtu.be

- U7 - Journée 7 : Samedi 13 Mai 2017 (Plateau traditionnel)
- Jeu à réaliser Journée 7 : 2 buts à attaquer

Outils organisation plateaux U7 :

- Organisation plateaux U7 (4 équipes)
- Organisation plateaux U7 (5 équipes)
- Organisation plateaux U7 (6 équipes)
- Organisation plateaux U7 (7 équipes)
- Organisation plateaux U7 (8 équipes)
- Organisation plateaux U7 (9 équipes)
- Organisation plateaux U7 (10 équipes)

CLIQUEZ sur « Lire la suite » pour obtenir toutes les informations sur **les règles du jeu** en U7, **les lieux de plateaux** durant toute la 1ère et la 2ème phase, **le jeu à réaliser**, ainsi que tous les **outils vous permettant une bonne organisation** de plateau U7

Lorsque vous recevez un plateau U7, nous encourageons vos éducateurs à se munir de toutes les différentes feuilles d'organisation de plateaux. Cela permettra, le cas échéant, d'avoir tout de suite la feuille correspondant au nombre d'équipes présentes réellement le jour J.

Catégorie U7

Informations pour les plateaux U7

Date et thème prévus pour le

L'heure d'arrivée sur le site et **l'heure du début** du Plateau

Plateaux U7 du Samedi 4 Mars 2017

Thème : Plateau traditionnel

Arrivée des équipes : 10h **Début du plateau : 10h30** **Journée n° 1**

Numéro de la Journée

Club Recevant	Information complémentaire	Equipes concernées		
ASFELD	Stade de Aiaux	ASFELD AM.S 1	PORCIEN FC 1	RETHEL SP 1
		ASFELD AM.S 2	PORCIEN FC 2	RETHEL SP 2
		ASFELD AM.S 3	PORCIEN FC 3	RETEHL SP 3
				RETEHL SP 4

Club Recevant	Information complémentaire	Equipes concernées		
BUZANCY		BUZANCY SOS	LE CHESNE US 1	VOUZIERS ES 1
		MONTHOIS AS 1	LE CHESNE US 2	VOUZIERS ES 2
		MONTHOIS AS 2	LE CHESNE US 3	

Club recevant le plateau

Club Recevant	Information complémentaire	Equipes concernées		
ATTIGNY		ATTIGNY 1	MACHAULT US 1	SAULT LES RETHEL 1
		ATTIGNY 2	MACHAULT US 2	SAULT LES RETHEL 2
		LA RETOURNE AS	JUNIVILLE ES	SAULT LES RETHEL 3

Club Recevant	Information complémentaire	Equipes concernées		
ROUVROY / THIN	Stade de Rouvroy	ROUVROY/THIN 1	BOURG ROCROI AS 1	LIART SIGNY/MAUBERT 1
		ROUVROY/THIN 2	BOURG ROCROI AS 2	LIART SIGNY/MAUBERT 2
		AUVILLERS/SIGNY	BOURG ROCROI AS 3	

Club Recevant	Information complémentaire	Equipes concernées		
ENTENTE NORD	Stade de Vireux	ENTENTE NORD ARD 1	HAYBES/FUMAY 1	AUBRIVES 1
		ENTENTE NORD ARD 2	HAYBES/FUMAY 2	AUBRIVES 2
		ENTENTE NORD ARD 3	ENTENTE NORD ARD 4	

Information complémentaire pour le plateau

Nom des équipes convoquées pour le plateau

Club Recevant	Information complémentaire	Equipes concernées		
NOUZONVILLE	Stade Stévenin	JOHNY ES	BOGNY/MONTHERME 1	REVIN US
		NOUZONVILLE 1	BOGNY/MONTHERME 2	NEUFMANIL/AIGLEMONT
		NOUZONVILLE 2	BOGNY/MONTHERME 3	

Club Recevant	Information complémentaire	Equipes concernées		
LAUNOIS / SAULCES	Stade de Launois	LAUNOIS/SAULCES 1	FUZE 1	NEUVILLE LES THIS 1
		LAUNOIS/SAULCES 2	FUZE 2	NEUVILLE LES THIS 2
		BOULZICOURT AS	LA FRANCHEVILLE US	

Informations IMPORTANTES
+
Le jeu qui est à organiser pour le plateau

Catégorie U7

Informations pour les plateaux U7

Chaque responsable d'équipe remplit cette fiche et la donne au responsable du plateau

Noter le nom de votre club + les informations (date et lieu du plateau)

Feuille de présence au Plateau U7

Club : _____

Date : _____

Lieu : _____

Tous les enfants doivent être licenciés pour pouvoir prendre part au Plateau.

La licence est le seul document permettant aux enfants d'être assurés en cas d'accident.

	Nom et Prénom	Numéro de licence	Catégories		
			U6	U7	U8 F
1					
2					
3					
4					
5					
6					
7					
8					
9					
10					
11					
12					
13					
14					
15					

Renseigner les informations sur vos joueurs

Qualif = E Qualif = D	Nom et Prénom	Numéro de licence	Qualifiée	Signature

Ce document est à rendre complété dans son intégralité au responsable du Plateau.
Cette feuille doit être ensuite renvoyée impérativement au District de Football des Ardennes par le club organisateur.

Renseigner les informations sur les éducateurs

Catégorie U7

Les règles du jeu en U7

REGLES DU JEU (FOOT A 4)	
Loi 1 : Terrain de jeu	Dimension du terrain : 25 m x 15 m Dimension du but : 4 m x 1m50 Surface de réparation : 6 m x la largeur du terrain
Loi 2 : Le ballon	Le ballon est de taille n°3
Loi 3 : Nombre de joueurs	L'équipe se compose de **4 joueurs.** **La licence est obligatoire.** Autorisation de faire jouer des U8 F en mixité. Tendre vers un temps de jeu de 100% par joueur.
Loi 4 : Equipement des joueurs	**Maillot dans le short.** **Chaussettes relevées.** **Le port des protège-tibias est obligatoire**.
Loi 5 et 6 : Arbitrage	L'arbitrage se fait à l'extérieur du terrain par les éducateurs.
Loi 7 : Durée des rassemblements et rencontres	La durée maximale des rassemblements : 40 minutes. La durée des rotations : 10 minutes. => 3 matchs + 1 jeu de découverte
Loi 8 : Coup d'envoi	Distance des joueurs adverses à 4 m.
Loi 9 : Ballon en jeu ou jeu arrêté	Le ballon est hors du jeu lorsqu'il franchit totalement une des lignes du terrain aussi bien à terre qu'en l'air. Le jeu est stoppé ou arrêté lorsque l'arbitre siffle.
Loi 10 : But marqué	Le but est validé lorsque le ballon a franchi entièrement la ligne de but. La hauteur du but est définie par la hauteur des jalons (1m50). **Cas exceptionnels :** - si le ballon percute le jalon et rentre dans le but, le but n'est pas validé. - si le ballon percute le poteau d'un but mobile et rentre dedans, le but est validé. - si un joueur effectue une rentrée de touche et marque directement sans que le ballon ne soit touché par aucun joueur, le but n'est pas validé
Loi 11 : Hors-jeu	Il n'y a pas de hors-jeu.
Loi 12 et 13 : Fautes et incorrections	Les coups francs sont directs. L'adversaire doit se trouver à 4 m. La passe en retrait au gardien est autorisée. Les relances du gardien peuvent s'effectuer à la main, en volée ou en ½ volée.
Loi 14 : Coup de pied de réparation	Point de surface de réparation : 6 m
Loi 15 : Rentrée de touche	Les rentrées de touches se font par une passe ou par une conduite de balle.
Loi 16 : Coup de pied de but	A 6 m et à réaliser par le gardien.
Loi 17 : Coup pied de coin	Au pied et au point de corner.

Catégorie U7

Programmation U7

Mois		Reconnaître la cible	Reconnaître l'adversaire	Reconnaître le partenaire	Développement moteur
Septembre	S1	Les déménageurs N°1	Bateau pirate N°1	Le ballon-but N°1	JEU DE MOTRICITE N°1
	S2	Les déménageurs N°2	Bateau pirate N°2	Le ballon-but N°2	JEU DE MOTRICITE N°2
	JOURNEE D'ACCUEIL				
Octobre	S3	Les déménageurs N°3	Bateau pirate N°3	Le ballon-but N°3	JEU DE MOTRICITE N°3
	S4	1-2-3 Soleil N°1	Défendre son château N°1	Les multi-buts N°1	JEU DE MOTRICITE N°4
	S5	1-2-3 Soleil N°2	Défendre son château N°2	Les multi-buts N°2	JEU DE MOTRICITE N°5
Novembre	S6	Les quatre coins N°1	Minuit dans la bergerie N°1	La balle au capitaine N°1	JEUX DE MOTRICITE N°1
	S7	Les quatre coins N°2	Minuit dans la bergerie N°2	La balle au capitaine N°2	JEUX DE MOTRICITE N°2
	S8	L'épervier N°1	La queue du diable N°1	Le stop balle N°1	JEU DE MOTRICITE N°3
	S9	L'épervier N°2	La queue du diable N°2	Le stop balle N°2	JEU DE MOTRICITE N°4
Décembre	S10	Abattre les quilles N°1	Les sorciers N°1	Les 3x3 N°1	JEU DE MOTRICITE N°5
	S11	Abattre les quilles N°2	Les sorciers N°2	Les 3x3 N°2	JEU DE MOTRICITE N°1
	S12	Abattre les quilles N°3	Les sorciers N°3	Les 3x3 N°3	JEU DE MOTRICITE N°2
Janvier	S13	Les déménageurs N°4	Bateau pirate N°4	Le ballon-but N°4	JEU DE MOTRICITE N°3
	S14	Les déménageurs N°5	Bateau pirate N°5	Le ballon-but N°5	JEU DE MOTRICITE N°4
	S15	Les déménageurs N°6	Bateau pirate N°6	Le ballon-but N°6	JEU DE MOTRICITE N°5
	S16	1-2-3 Soleil N°3	Défendre son château N°3	Les multi-buts N°3	JEU DE MOTRICITE N°1
Février	S17	1-2-3 Soleil N°4	Défendre son château N°4	Les multi-buts N°4	JEU DE MOTRICITE N°2
	S18	Les quatre coins N°3	Minuit dans la bergerie N°3	La balle au capitaine N°3	JEU DE MOTRICITE N°3
	S19	Les quatre coins N°4	Minuit dans la bergerie N°4	La balle au capitaine N°4	JEU DE MOTRICITE N°4
Mars	S20	L'épervier N°3	La queue du diable N°3	Le stop balle N°3	JEU DE MOTRICITE N°5
	S21	L'épervier N°4	La queue du diable N°4	Le stop balle N°4	JEU DE MOTRICITE N°1
	S22	Abattre les quilles N°3	Les sorciers N°3	Les 3x3 N°3	JEU DE MOTRICITE N°2
Avril	S23	Abattre les quilles N°4	Les sorciers N°4	Les 3x3 N°4	JEU DE MOTRICITE N°3
	S24	1-2-3 Soleil N°5	Défendre son château N°5	Les multi-buts N°5	JEU DE MOTRICITE N°4
	S25	1-2-3 Soleil N°6	Défendre son château N°6	Les multi-buts N°6	JEU DE MOTRICITE N°5
Mai	S26	Les quatre coins N°5	Minuit dans la bergerie N°5	La balle au capitaine N°5	JEU DE MOTRICITE N°1
	S27	Les quatre coins N°6	Minuit dans la bergerie N°6	La balle au capitaine N°6	JEU DE MOTRICITE N°2

	S28	**L'épervier N°5**	**La queue du diable N°5**	**Le stop balle N°5**	**JEU DE MOTRICITE N°3**
	S29	**L'épervier N°6**	**La queue du diable N°6**	**Le stop balle N°6**	**JEU DE MOTRICITE N°4**
Juin	**S30**	**Abattre les quilles N°5**	**Les sorciers N°5**	**Les 3x3 N°5**	**JEU DE MOTRICITE N°5**
	S31	**Abattre les quilles N°6**	**Les sorciers N°6**	**Les 3x3 N°6**	**JEU DE MOTRICITE N°1**
	JOURNEE NATIONALE DES DEBUTANTS				

Catégorie U7

Plan de séance U7

LA SEANCE U6 – U7		
PARTIE	**OBJECTIFS / CONSIGNES / VARIABLES**	
JEU 10’	**But :** **Consignes :**	
JEU 10’	**But :** **Consignes :**	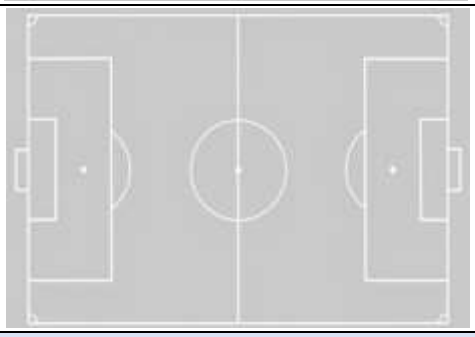
5’	**Hydratation**	
JEU 10’	**But :** **Consignes :**	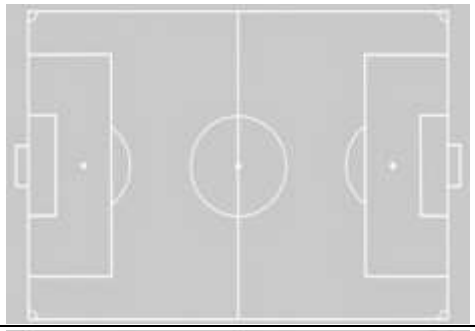
JEU 10’	**But :** **Consignes :**	
5’	**Hydratation**	
JEU FINAL 15’	**Match**	**Jouer !**
5’	**Bilan de la séance**	

Coordonnées du District des Ardennes de Football

ADRESSE DU SIEGE :

District des Ardennes de Football
Maison des Sports
Route de la Moncelle
08140 BAZEILLES

SECRETARIAT :

Isabelle MARTINOT	Chargée des compétitions U13 aux U19
Tonina RAVAUX	Chargée des compétitions séniors
Bettina ROLO	Chargée du foot d'animation, des féminines, du foot réduit et des vétérans

03.24.56.24.64 secretariat@districtfoot08.fff.fr

COMPTABILITE :

Valérie BOILEAU Comptable 03.24.26.72.60
comptabilite@districtfoot08.fff.fr

AGENT DE DEVELOPPEMENT / RESPONSABLE ADMINISTRATIF :

Alexandre BROUTOT Demande administratives, Dossier FAFA 03 24 56 56 14
Communication, partenaires direction@districtfoot08.fff.fr

LES CONSEILLERS TECHNIQUES SPORTIFS :

Maximilien FRADIN	Conseiller Technique Départemental	jeunes@districtfoot08.fff.fr
Romain OFFROY	Conseiller Technique Adjoint	footanimation@districtfoot08.fff.fr
Jean-Michel BELLONI	Aide au Conseiller Technique	developpement@districtfoot08.fff.fr

Dates des formations d'éducateur

Modules U7 :

Samedi 9 septembre 2017 au stade d'**AUVILLER LES FORGES** (9h00 – 18h00)
Samedi 9 décembre 2017 au la mairie d'**ATTIGNY** (9h00 – 18h00)
Samedi 24 février 2018 au **complexe Robert HEMMLER de CHARLEVILLE-MEZIERES** (9h00 – 18h00)

Modules U9 :

Vendredi 1er septembre (18h00 – 22h00) + **samedi 2 septembre** (9h00-18h00) + **dimanche 3 septembre 2017** (09h00-13h00) à **BAZEILLES** (siège du District).
Vendredi 8 septembre (18h00 – 22h00) + **samedi 9 septembre** (9h00-18h00) + **dimanche 10 septembre 2017** (09h00-13h00) à la mairie d'**ATTIGNY.**
Vendredi 3 novembre (18h00 – 22h00) + **samedi 4 novembre** (9h00-18h00) + **dimanche 5 novembre 2017** (09h00-13h00) à **CHARLEVILLE-MEZIERES** (complexe Robert HEMMLER).

Modules U11 :

Vendredi 1er septembre (18h00 – 22h00) + **samedi 2 septembre** (9h00-18h00) + **dimanche 3 septembre 2017** (09h00-13h00) à **CHARLEVILLE-MEZIERES** (complexe Robert HEMMLER).
Vendredi 27 octobre (18h00 – 22h00) + **samedi 28 octobre** (9h00-18h00) + **dimanche 29 octobre 2017** (09h00-13h00) à la mairie d'**ATTIGNY.**
Vendredi 23 février (18h00 – 22h00) + **samedi 24 février** (9h00-18h00) + **dimanche 25 février 2018** (09h00-13h00) à **BAZEILLES** (siège du District).

Modules U13 :

Jeudi 24 mai et **vendredi 25 mai 2018** (9h00-18h00) à **CHARLEVILLE-MEZIERES.**

Modules U15 :

Vendredi 27 octobre et **samedi 28 octobre 2017** (9h00-18h00) à **CHARLEVILLE-MEZIERES.**

CFF1 :

Du mardi 6 au vendredi 9 mars 2018 (9h00-18h00) à **BAZEILLES** (siège du District).

CFF2 :

Du mardi 24 au vendredi 27 octobre 2017 (9h00-18h00) à **RETHEL.**

CFF3 :

Du lundi 11 au jeudi 14 décembre 2017 (9h00-18h00) à **RETHEL.**

CFF4 :

Projet associatif : Jeudi 9 novembre et **vendredi 10 novembre 2017** (9h00-18h00) à **RETHEL.**
Projet sportif : Vendredi 25 mai et **samedi 26 mai 2018** (9h00-18h00) à **CHARLEVILLE-MEZIERES.**

Modules « FUTSAL DECOUVERTE » :

Samedi 28 octobre 2017 (9h00 – 18h00) à **CHARLEVILLE-MEZIERES** (complexe Robert HEMMLER).

CERTIFICATION CFF1, CFF2 et CFF3 :

Mercredi 13 décembre 2017 à **RETHEL.**